SENTIDO

SENTIDO MAREA +++++

Goldstrand, Bulgarien

HIGHLIGHTS

- Dine-Around Programm in diversen a la carte Restaurants (z.B. SENTIDO Marea, GRIFID Encanto Beach, GRIFID Moko Beach am Meer)
- Strandbar mit Chill-out-Lounge und Sitzgelegenheiten
- Snackbar mit Terrasse und Meerblick
- Gratis Zugang zum GRIFID Aquapark Bolero für Familienzimmer-Gäste

HOTEL

ORT

- Goldstrand

LAGE

- zum Strand: ca. 10 m
- zum Flughafen: VAR, ca. 30 km, zum Flughafen: BOJ, ca. 130 km
- zum Ortszentrum: Goldstrand, ca. 1 km
- zum Einkaufszentrum: ca. 800 m
- zum nächsten Aquapark: Bolero, ca. 700 m
- ruhig gelegen, durch Promenade vom Sandstrand: flach abfallend getrennt

HOTELEINRICHTUNG

- offizielle Veranstalterkategorie: 5 Sterne
- 2017 komplette Renovierung des Hotels
- Hotelsprache:Bulgarisch, Englisch, Deutsch, Französisch, Russisch
- Anzahl Gebäude: 2, Anzahl Etagen im Hauptgebäude: 9, Anzahl Wohneinheiten: 298
- Zahlungsmöglichkeiten: MasterCard, Visa
- Parkplatz (kostenpflichtig)
- familienfreundlich, umweltfreundlich, elegant, komfortabel
- Empfang/Rezeption (24 Stunden-Rezeption) (früheste Check-in Zeit 15 Uhr, späteste Check-out Zeit 11 Uhr)
- Hauptrestaurant, à la carte Restaurant "ENOTECA", Eiscreme Retro Truck am Strand, Snackbar zum Mitnehmen
- Marea Bar, Pool Bar, Blue Bar
- Concierge-Service, Arztbesuch im Hotel (kostenpflichtig), Wäscheservice (kostenpflichtig), Geldwechsel
- Lobby, Aufzug, Klimaanlage, Gepäckraum
- WLAN in der Hotellobby und in den Zimmern
- Fernsehecke, Souvenirshop, Friseur
- Hallenbad: beheizbar, Liegen und Sonnenterrasse
- 1 Pool: Sonnenschirme, Liegen, Badetuch (kostenfrei sowohl am Pool als auch am Strand)
- Unterhaltung, Sportaktivitäten und Animationsprogramm für Erwachsene und Kinder
- Der GRIFID Aqua Park (im GRIFID Club Hotel Bolero) ist von Juni bis September (wetterabhängig) in Betrieb und kann NUR von Gästen, die ein Familienzimmer gebucht haben, kostenlos genutzt werden. Getrennte Bereiche für Kinder und Erwachsene. Mindestgröße für Erwachsene - 1,40 m.
- Zertifiziert durch Travelife

ZIMMER

Das Hotel verfügt über insgesamt 298 Zimmer.

VERPFLEGUNG

- 24 Stunden Ultra All-Inclusive (umfasst auch Mineralwasser, internationale und lokale alkoholische Getränke, Softdrinks und erfrischende Cocktails, Kaffee und Tee, Bier vom Fass und lokalen Wein, Bardienst)
- HAUPT RESTAURANT: Frühstück 07:30 - 10:00 Buffet, Kontinentales Frühstück 10:00 - 12:00 Tischbedienung, Mittagessen 12:30 - 14:00 Buffet, Abendessen 18:00 - 21:00 Buffet, Mitternachtssnack 23:30 - 00:30
- BULGARISCHES A LA CARTE RESTAURANT ENOTECA: Abendessen 18:30 - 21:30 Tischbedienung
- BLUE BAR (00:00 - 24:00), POOL BAR (10:00 - 18:00), BEACH BAR 10:00 - 23:00 (in der Hochsaison 09.00 - 23.00)
- ICE CREAM RETRO TRUCK ON THE BEACH: 12:00 - 17:00 - Eiscreme
- MAREA BAR: 18:00 - 23:00
- TAKEAWAY-SNACK-BAR: 12:00 - 17:00
- LOUNGE TERRASSE & BAR (adults-only)

KIDS & TEENS

- Kinderclub/Miniclub: 4-12 Jahre, täglich, am Strand
- Kinderanimation: 4-12 Jahre, Tagesanimation (täglich), Sprache: Deutsch, Englisch
- Spielplatz (außen) und Spielzimmer
- Kinderpool (außen): am Strand, Wasserrutsche
- Buggy-Verleih (kostenpflichtig), Babyfon (kostenpflichtig), Hochstühle im Restaurant
- Babybuffet, Kinderbuffet, Babymenü, Kindermenü (in den á-la-carte-Restaurants)
- Zimmerausstattung: Babybett (auf Anfrage), TV-Kinderkanal

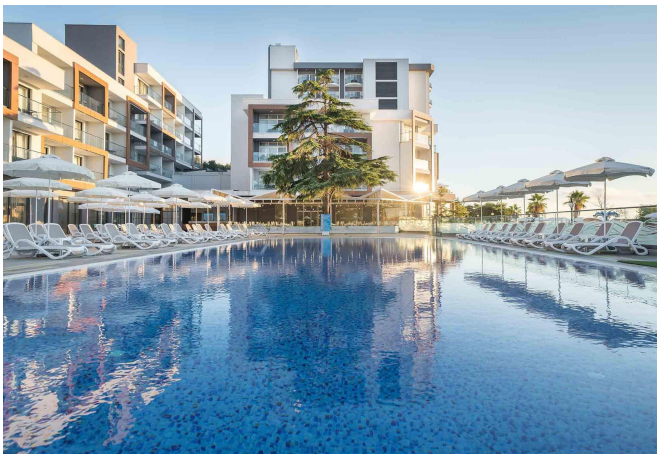

WEITERE INFORMATIONEN

SPORT & SPASS INKLUSIVE (TEILS FREMDANBIETER)

- Fitnessraum mit professionellen Geräten von Technogym;
- Gymnastik, Aerobic, Pilates, Zumba, Yoga
- Tischtennis,Beach-Volleyball,Darts
- Wassergymnastik, Aqua-Jogging, Wasserball
- Radtouren
- Abendvorstellungen - täglich
- Themenveranstaltungen - Strandpartys (Juli-August)

SPORT & SPASS GEGEN GEBÜHR (TEILS FREMDANBIETER)

- Wasserski: im Ort
- Bananenboot: im Ort
- Tretboot: im Ort

WELLNESS GEGEN GEBÜHR (TEILS FREMDANBIETER)

- Hammam mit Dampfbad, Sauna, Hydromassagebad
- Entspannungszone,Hallenbad
- Friseur, Maniküre und Pediküre
- Massageräume; Gesichts- und Körperbehandlungen sowie eine Reihe von Spa-Behandlungen
- Körper- und Gesichtskosmetik

ZIMMERTYPEN

Doppelzimmer mit Park-/Seeseite/Meerblick:
ca. 30 qm, Belegung: 2+0, 2+1, 3+0
Nichtraucher, 1 Bad, Dusche, WC, Schöne und geräumige Zimmer mit einem modernen Design,in Harmonie mit der Umgebung des Meeres, bieten Komfort und Gemütlichkeit. Zur Ausstattung der Zimmer gehören separateDusche und WC, Haartrockner, Telefon, LCD-TV mit Wasserkocher und Heißgetränkeset, Laminatboden, KlimaanlageKlimaanlage und Balkon mit Sitzgelegenheit.

ECONOMY-ZIMMER
28 qm, Belegung: 2+0
Nichtraucher, 1 Bad,Zimmer mit modernem Design. Ausstattung der Zimmer, Dusche und Toilette getrennt, Haartrockner,Telefon, LCD-TV mit Satellitenanschluss, Minibar (kostenlos, wird täglich aufgefüllt), Safe, Wasserkocher und Heißgetränkeset, Laminatboden, Klimaanlage und Balkon mit Sitzgelegenheit.

PREMIUM-ZIMMER
ca. 30 qm, Belegung: 2+0, 2+1, 3+0
Nichtraucher, 1 Bad, Dusche, WC, Haartrockner, Kosmetikspiegel, Laminatboden, Top-Zimmerlage, obere Etage, direkter Meerblick. Neben allen Standard-Annehmlichkeiten bietet das Zimmer eine Kapsel-Kaffeemaschine (wird täglich aufgefüllt), "Rituals"-Badartikel, Bademantel und Hausschuhe, Willkommensgeschenk, nach Verfügbarkeit früher Check-in und später Check-out. Freier Zugang zum exklusiven Strandbereich mit Service zum Sonnenbett und einem schönen Snack-Restaurant sowie der Strandbar Encanto Beach. Ein Abendessen a la carte im "BeachClub" von GRIFID (einmal pro Aufenthalt; Reservierung erforderlich)

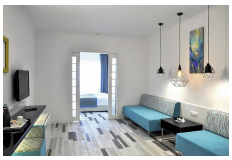

FAMILIENUNTERBRINGUNG
ca. 40 qm. Belegung: 2+2, 3+1.
Familien, Parkblick, Nichtraucher, kombinierter Wohn-/Schlafraum, separates Schlafzimmer, französisches Bett, 1 Bad, Dusche, WC, Haartrockner, Kosmetikspiegel, Laminatboden, Klimaanlage, zentral gesteuert, Korridor/Flur, Minibar, Auffüllung regelmäßig, Softdrinks, Mineralwasser, Bier, Safe (kostenfrei), 1 TV (Sat-TV, Flachbildschirm), Telefon, WLAN, Wasserkocher, Kaffee/Tee, Balkon (möbliert), Bettwäschewechsel (2 x wöchentlich), Handtuchwechsel (2 x wöchentlich), Kopfkissen-Menü,Familienzimmer besteht aus einem Wohn-/Schlafraum mit 2 Sofabetten und einem durch eine Schiebetür abgetrennten Schlafzimmer mit einem Doppelbett, einem Bad mit Dusche. Freier Zugang zum GRIFID Aquapark (Mitte Juni-September)

MEERBLICK-FAMILIENUNTERBRINGUNG
ca. 45-50 qm. Belegung: 2+2, 3+1.
Familien, Meerblick, Nichtraucher, separates Schlafzimmer, 1 Bad, Dusche, WC, Haartrockner, Kosmetikspiegel, Laminatboden, Klimaanlage, zentral gesteuert, Korridor/Flur, Minibar, Auffüllung regelmäßig, Softdrinks, Mineralwasser, Bier, Safe (kostenfrei), 2 TVs (Sat-TV, Flachbildschirm), Telefon, WLAN, Wasserkocher, Kaffee/Tee, Balkon (möbliert), Bettwäschewechsel, Handtuchwechsel, Kopfkissen-Menü,freier Eintritt in das Strandrestaurant Moko Beach mit Mittagessen und Snacks, Familienzimmer besteht aus einem Wohn-/Schlafraum mit 2 Sofabetten und einem durch eine Schiebetür abgetrennten Schlafzimmer mit einem Doppelbett, einem Bad mit Dusche. Freier Zugang zum GRIFID Aquapark (Mitte Juni-September)

MICE

Tagung & Konferenzen

2 Tagungsräume für bis zu 180 Personen

CONFERENCES & MEETINGS

		Kapazität							
Raum-Name	Größe in m2	Theatre	Banquet	U-Shape	Classroom	Cocktail	Other	Tageslicht	Klima-anlage
Animation Hall	180	180		50	100			ja	ja
Meeting Room	56	30		12	16			ja	ja

PACKAGES

Halber Tag exkl. Mittagessen	Kaffee zur Begrüßung 1 Kaffeepause mit Snacks unbegrenzt Getränke im Meetingraum Technische Ausstattung* Raum-Miete (4 Stunden vor- oder nachmittags)	auf Anfrage
Halber Tag inkl. Mittagessen	Kaffee zur Begrüßung 1 Kaffeepause mit Snacks unbegrenzt Getränke im Meetingraum Mittagessen inkl. Getränke Technische Ausstattung* Raum-Miete (4 Stunden vor- oder nachmittags)	auf Anfrage
Ganzer Tag	Kaffee zur Begrüßung 1 Kaffeepause mit Snacks vormittags Mittagessen inkl. Getränke 1 Kaffeepause mit Snacks nachmittags unbegrenzt Getränke im Meetingraum Technische Ausstattung* Raum-Miete (8 Stunden, ganztägig)	auf Anfrage

* Beamer, Leinwand/Bildschirm, Flipchart